

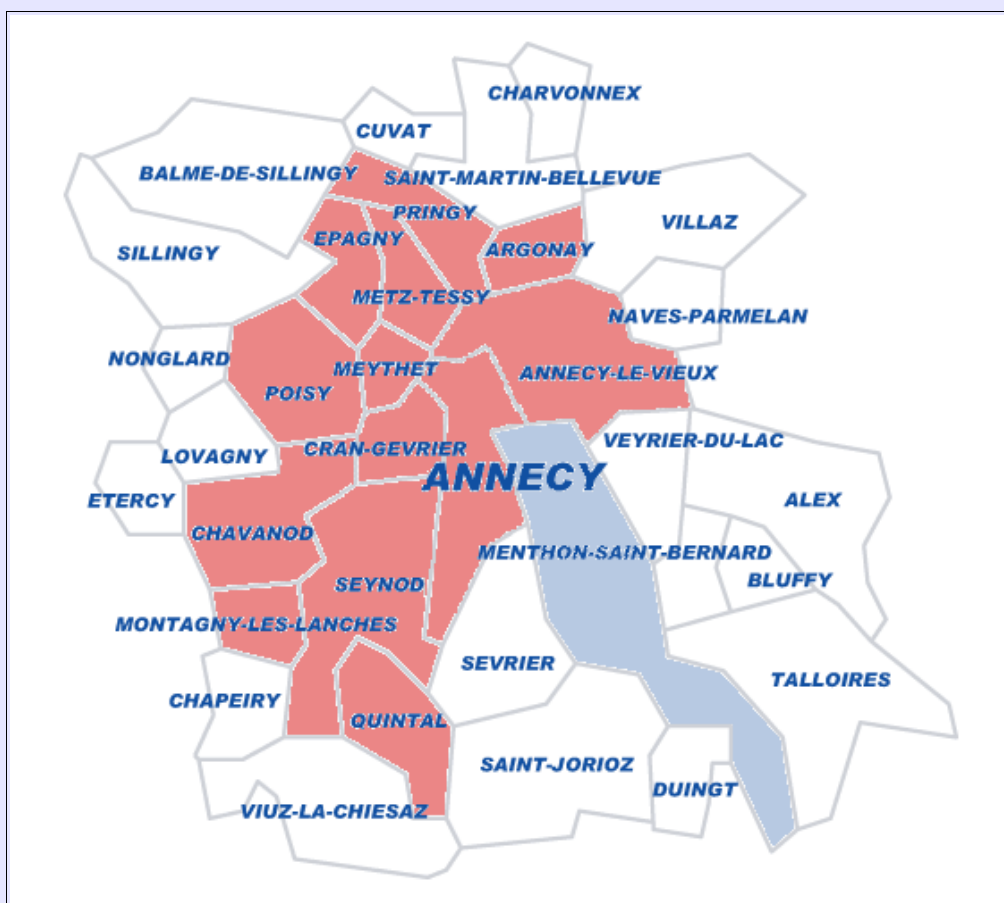

## REGION ANNECIENNE

*Découvrez les 33 Communes !*



Pour connaître nos différentes offres sur la région annécienne,  
il vous suffit de nous contacter au :

**06 67 81 32 97**

*Bonne visite et à bientôt ...*

## **-1- Alex**

**Alex est un petit village qui se trouve à mi chemin entre Annecy et Thônes. La commune se situe à environ 13km à l'Est d'Annecy.**



## **-2- Annecy**

**Annecy est une ville des Alpes située dans le sud-est de la France. C'est là que le lac d'Annecy se déverse dans le Thiou. Elle est réputée pour sa vieille ville avec ses rues pavées, ses canaux sinueux et ses maisons aux couleurs pastel. Surplombant la ville, le château médiéval d'Annecy, ancienne résidence des comtes de Genève, abrite un musée proposant des objets régionaux, tels que du mobilier alpin ou des œuvres religieuses, ainsi qu'une exposition sur l'histoire naturelle.**

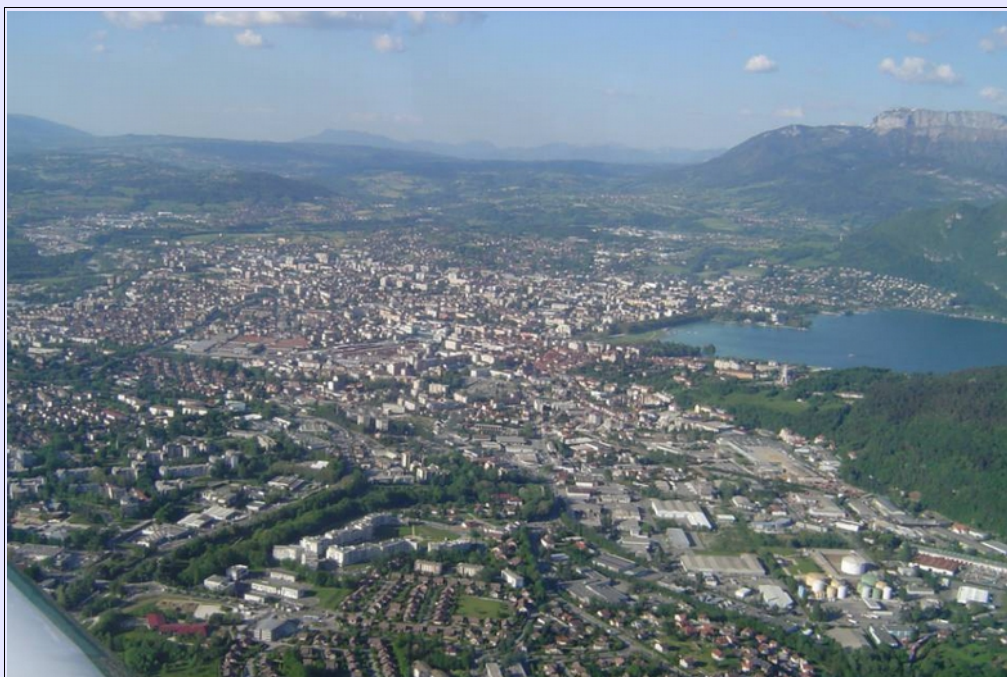



### **-3- Annecy-le-Vieux**

**Annecy-le-Vieux est une ancienne commune française située dans le département de la Haute-Savoie, en région Auvergne-Rhône-Alpes. Au 1er janvier 2017, elle fusionne avec les communes d'Annecy, de Cran-Gevrier, de Meythet, de Pringy et de Seynod, pour former une nouvelle commune, nommée Annecy, de 121 809 habitants (données 2013).**

**Cette cité, qui s'étend au-delà des rives nord-est du lac d'Annecy, est devenue la banlieue très résidentielle de l'agglomération d'Annecy, à moins de 3 km de son centre-ville. Certains la surnomment « le XVI<sup>e</sup> arrondissement d'Annecy ».**

**Au dernier recensement de 2015, l'ancienne commune comptait 19 990 habitants.**



### **-4- Argonay**

**Le village d'Argonay compte plus de 2200 habitants et est situé en bordure du Fier sur la route menant à la Roche-sur-Foron, Chamonix, Megève.**



## **-5- La Balme de Sillingy**

**La Balme de Sillingy est une ville située à environ 10km au Nord Ouest d'Annecy. Blottie au pied de la montagne de la Mandallaz et riveraine des communes de Sillingy et Epagny, la Balme de Sillingy dispose d'un espace nature et loisirs avec un petit lac très agréable.**



## **-6- Bluffy**

**Le village de Bluffy compte plus de 300 habitants pour une superficie totale de 3,74km<sup>2</sup>. Situé au Sud Est de la ville d'Annecy, à une vingtaine de kilomètres en direction des Bauges, la commune offre un panorama magnifique et un lieu de balades privilégié pour les promeneurs et randonneurs.**





## **-7- Chapeiry**

**Chapeiry est un petit village de seulement 700 habitants et fait partie du canton d'Alby-sur-Chéran et est situé à une dizaine de kilomètres au Sud d'Annecy, à côté de Viuz la Chiesaz, Montagny les Lanches et Seynod.**



## **-8- Charvonnex**

**Charvonnex, petit village à une dizaine de kilomètres au Nord d'Annecy, est situé dans le canton d'Annecy-le-Vieux. D'une superficie de 471 hectares, Charvonnex varie de 500 à 730 mètres d'altitude en passant par le chef lieu à 580m.**



## **-9- Chavanod**

**La ville de Chavanod est située à 5km à l'Est d'Annecy à coté des villes et villages de Seynod, Cran-Gevrier, et Poisy. Cette commune compte plus de 2000 âmes.**



## **-10- Cran-Gevrier**

**La commune de Cran-Gevrier est située sur une colline accolée à l'Ouest de la ville d'Annecy en direction de Sillingy, Nonglard ou bien encore Poisy et compte aujourd'hui environ 18000 âmes.**





## **-11- Cuvat**

Cuvat est un petit village situé à 12km au nord ouest d'Annecy, à côté de Charvonnex, La Balme de Sillingy, Pringy. Cuvat bénéficie d'une situation privilégiée, à la fois proche de la ville et des accès routiers, mais gardant tout de même son charme de village rural.



## **-12- Duingt**

Duingt, village de 870 habitants, s'étend sur plus de 435 hectares à une altitude de 450 mètres. Le village est situé à 12Km au sud d'Annecy dans le secteur du bout du lac et à 32 Km d'Albertville et des vallées de la Savoie.





## **-13- Epagny**

**Epagny est un petit village, avec une très grande zone commerciale, situé à 8km au Nord Ouest d'Annecy. Le village s'élève à une altitude de 455m et s'étend sur une superficie de 673 hectares.**



## **-14- Etercy**

**Etercy, est une commune d'environ 800 habitants que l'on appelle les éterciens et éterciennes. Elle se trouve en direction de Rumilly, après Lovagny et Chavanod.**





## **-15- Lovagny**

Lovagny est un petit village de 900 habitants en direction de Rumilly, à 10km à l'Ouest d'Annecy. Lovagny s'étend sur une superficie totale de 555 hectares au beau milieu des gorges du Fier.



## **-16- Menthon-Saint-Bernard**

Menthon-Saint-Bernard est une petite ville de 1800 habitants située à une dizaine de kilomètres au Sud Est d'Annecy. Les habitants sont les Menthonnaises et les Menthonnais et ont la chance d'habiter à deux pas du lac et des montagnes.





## **-17- Metz-Tessy**

**Metz-Tessy est une ville située à 2km au Nord d'Annecy. La population de Metz-Tessy est d'environ 2500 habitants pour une superficie totale de 529 hectares à 640 mètres d'altitude en moyenne.**



## **-18- Meythet**

**Meythet est une des plus grosses villes de l'agglomération annécienne et se situe à 3km à l'Ouest d'Annecy. Elle s'étend sur seulement 320 hectares à une altitude de 450 mètres environ pour plus de 8 000 habitants.**





## **-19- Montagny-les-Lanches**

Montagny-les-Lanches est un petit village de Haute Savoie dans la région Rhône Alpes. La population est d'environ 500 habitants que l'on appelle les Montagnolans sur une superficie de 4,38 km<sup>2</sup> à environ 600 mètres d'altitude.



## **-20- Nâves-Parmelan**

Nâves-Parmelan est un petit village situé au pied de la montagne du Parmelan. La commune est située à environ 7km à l'Est d'Annecy et voisine des communes de Villaz et Annecy-le-Vieux.





## **-21 - Nonglard**

**Nonglard est un petit village situé à 10km à l'Ouest d'Annecy. La commune est délimitée au Nord par Sillingy, à l'Est par Poisy, au Sud par Lovagny et à l'Ouest par Vaulx et culmine à 500 mètres d'altitude.**



## **-22- Poisy**

**Poisy est une ville de 8000 habitants qui se situe à 6km à l'Ouest d'Annecy. Poisy s'étend sur 1140 hectares, dont 313 hectares agricole et 442 hectares de forêt et zones protégées à environ 500 mètres d'altitude.**





## **-23- Pringy**

**Pringy est une petite ville située à 3km au Nord d'Annecy et fait partie de la communauté de l'agglomération d'Annecy.**



## **-24- Quintal**

**Quintal est un petit village situé à 6 km au Sud Ouest d'Annecy en bordure des communes de Viuz la Chiesaz et Seynod, au pied du Semnoz.**





## **-25- Saint-Jorioz**

**Saint-Jorioz est une commune située au Sud d'Annecy à quelques kilomètres en direction de Faverges, Albertville et les vallées de Savoie. La commune s'étend sur plus de 1100 hectares et compte environ 3700 habitants.**



## **-26- Saint-Martin-de-Bellevue**

**Saint-Martin-de-Bellevue se situe à environ 10km au Nord d'Annecy. Une ville qui compte 2 000 habitants que l'on appelle les saint-martinois et s'étend sur une superficie de 933 hectares à 738 mètres d'altitude.**





## **-27- Sévrier**

Sévrier est une charmante ville située le long de la rive Ouest du Lac d'Annecy en direction des villes de Saint-Jorioz, Faverges, Albertville... La population est d'environ 4500 habitants pour une superficie de 1265 hectares.



## **-28- Seynod**

La ville de Seynod est limitrophe de la ville d'Annecy au Sud Ouest de celle-ci. Seynod est à l'heure actuelle la plus grosse commune de l'agglomération avec le rattachement de Balmont et du village de Vieugy en 1999. Elle compte 19 000 habitants.





## **-29- Sillingy**

**Sillingy est une ville située à 11km au Nord Ouest d'Annecy. La population est de plus de 4 000 habitants que l'on appelle les sillingiens.**



## **-30- Talloires**

**Talloires est une ville située à 15km au Sud Est d'Annecy. La population de Talloires est de plus de 2000 habitants que l'on appelle les talloiriens et talloiriennes.**





## **-31- Veyrier-du-lac**

**Veyrier-du-lac est une petite ville située sur la rive Est du lac, à quelques kilomètres d'Annecy, et en direction de Talloires ou encore Menthon-Saint-Bernard. Les habitants, au nombre de 2200, sont appelés les veyrolains et veyrolaines.**



## **-32- Villaz**

**Le village de Villaz se situe à 10km au Nord Est d'Annecy. Villaz compte aujourd'hui plus de 2200 habitants appelés les villazoïses.**



### -33- Viuz la Chiesaz

Viuz la Chiesaz est un petit village, situé à une dizaine de kilomètres au Sud d'Annecy, juste après les villages de Quintal, et de Balmont et Vieugy (commune de Seynod).

